



Jõhvi

Jõhvi valla haridusvõrgu ümbekorraldamine

2026

Kohtumise eesmärk on koguda kogukonna sisendit koolivõrgu ümberkorraldamise aruteluks: milliseid mõjusid inimesed näevad, millised mured vajavad vastust, millised tingimused peavad olema täidetud ning millised ettepanekud aitaksid edasi liikuda.

Jõhvi valla 2026. aasta põhitegevuse kulud protsentides tegevusalade lõikes

- haridus 16 266 880€
- sotsiaalne kaitse 4 363 6375€
- vabaaeg, kultuur, religioon 4 336 018€
- üldised valitsussektori teenused 2 785 733€
- majandus 1 814 722€
- keskkonnakaitse 1 773 932€
- elamu- ja kommunaalmajandus 482 811€
- tervishoid 33 827€
- riigikaitse 7 500€

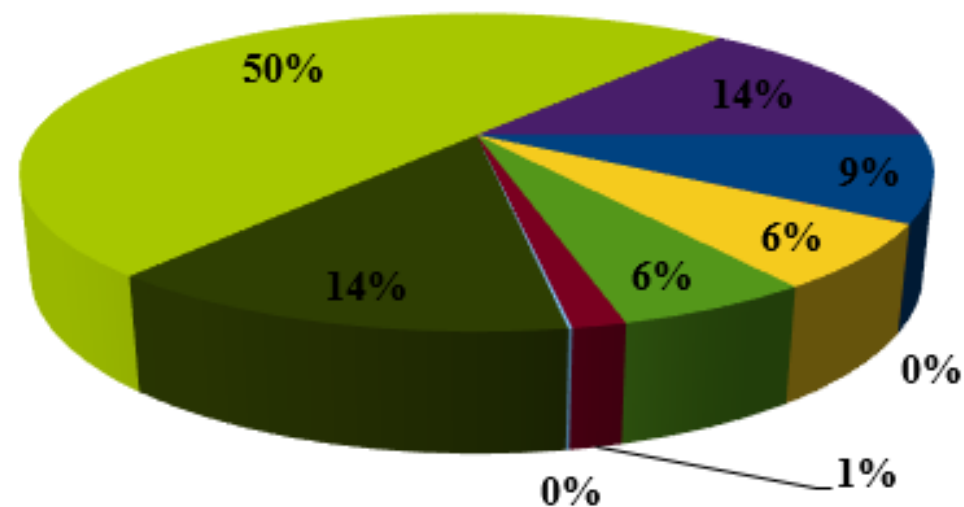

- | | |
|----------------------------------|----------------------------|
| ■ ÜLDISED VALITSUSSEKTORI TEENUS | ■ AVALIK KORD JA JULGEOLEK |
| ■ MAJANDUS | ■ KESKKONNAKAITSE |
| ■ ELAMU-KOMMUNAALMAJANDUS | ■ TERVISHOID |
| ■ VABAAEG, KULTUUR, RELIGIOON | ■ HARIDUS |
| ■ SOTSIAALNE KAITSE | |

Sündimus 2018-2025

	2018	2019	2020	2021	2022	2023	2024	2025
IDA-VIRU MAAKOND	1046	918	892	808	710	721	630	546
Toila vald	42	48	30	25	20	22	21	24
Jõhvi vald	112	88	87	98	78	89	48	47

Allikas: Statistikaamet (20.05.2026)

Jõhvi valla hariduse eelarve

Haridusvaldkonna eelarve ilma toetuste ja allasutuste eelarveta	ca 1 020 000 eurot	
Suuremad väljaminekud (aasta):		laste arv
lasteaia tegevuskulu teiste omavalitsuste lasteaedades	ca 392 000 eurot	ca 60
õpilased teiste omavalitsuste koolides	ca 458 000 eurot	128
Vabu kohti Jõhvi valla lasteaedades	ca 100	

Jõhvi valla koolid ja lasteaiad numbrites

haridusasutus	lapsi	eelarve	tegevuskulu lapse kohta
Jõhvi Põhikool	529	2,51 mln + 251 000 (söökla täies mahus)	1609
Jõhvi Kesklinna Kool	623	2,98 mln + 261 000 (söökla täies mahus)	1719
Toila Gümnaasium	232	1,56 mln + 6600 (ainult söök)	3255
Kohtla-Nõmme Kool (kool)	155	1,02 mln + 5050 (ainult söök)	2835
Kohtla-Nõmme Kool (lasteaed)	49	302 000	9125
Voka Lasteaed Naksitrallid	89	302 000	6725
Jõhvi Lasteaiad	474	2.51 mln	5792

Allikas: ARNO, Jõhvi valla eelarve (19.mai 2026)

Õpilaste arv Jõhvi valla koolides 2020-2025

Õpilaste arv Jõhvi valla koolides 2020-2025					
	2020/2021	2021/2022	2022/2023	2023/2024	2024/2025
Jõhvi Kesklinna Kool	524	531	520	564	623
Jõhvi Põhikool	557	549	548	556	529
Toila Gümnaasium	256	257	263	258	241
Kohtla-Nõmme Kool	87	101	128	132	155

Allikas: sisend haridusasutustelt, Haridusilmast (18. mai 2026)

Õpilaste arv Jõhvi valla lasteaedades 2020-2025

Õpilaste arv Jõhvi valla lasteaedades 2020-2025					
	2020/2021	2021/2022	2022/2023	2023/2024	2024/2025
Jõhvi Lasteaiad	456	489	510	522	474
Voka Lasteaed Naksitrallid	63	63	82	98	89
Toila eralasteaed	56	56	46		
Kohtla-Nõmme Kool (LA)	54	53	40	51	49

Allikas: sisend haridusasutustelt, Haridussilmast (18. mai 2026)

Õpilaste ja õpetajate suhtarv viimase viie õppeaasta lõikes

	2020/2021	2021/2022	2022/2023	2023/2024	2024/2025
Jõhvi Kesklinna Kool	12,4	12,7	13,3	13,2	13,8
Jõhvi Põhikool	11	12,7	13,8	14,6	13,5
Toila Gümnaasium	11	9,9	11	9,8	10,1
Kohtla-Nõmme Kool	8,6	8,4	12,5	11,2	11

Allikas: Haridussilm (20.05.2026)

Jõhvi valla haridusasutuste seisukord

Haridusasutus	Projekteeritud suurus	Täidetud kohad	Täituvuse osakaal	Renoveerimine/ehitus
Jõhvi Põhikool	510	530	ületäituvus	2023 (uus maja)
Jõhvi Kesklinna Kool	300	642	ületäituvus	2018
Toila Gümnaasium	320	232	72%	2011 (rekonstrueerimine)
Kohtla-Nõmme Kool (kool)	ca 200	155	78%	2000 (renoveerimine)
Kohtla-Nõmme Kool (lasteaed)	68	51	75%	
Voka Lasteaed Naksitrallid	123	84	68%	2023
Jõhvi Lasteaiad	527	378	72%	2015 ehitati Pillekakaari maja, 2022 renoveeriti Sipsiku maja, 2014 renoveeriti Kalevipoja maja

Allikas: ARNO, EHIS, Ehitusregister, andmed haridusasutustest (19.mai 2026)

Jõhvi valla huvikoolid numbrites

haridusasutus	lapsi	Eelarve (eurot/aastas)	tegevuskulu lapse kohta
Jõhvi Kunstikool	138	342 000	2697
Jõhvi Muusikakool	152	708 000	4596
Jõhvi Spordikool	510	435 000	1189
Toila Muusika- ja Kunstikool	64	225 000	3308

Allikas: ARNO, Jõhvi valla eelarve (19.mai 2026)

Jõhvi valla huvihariduse toetus ja muud kulud

Huvihariduse ja -tegevuse toetus 2026	156 370 eurot
TOILA	56 693 eurot
JÕHVI	99 677 eurot
Huvihariduse ja -tegevuse tasud teistele omavalitsustele	ca 280 000 eurot
Kohtla-Järve	276 000 eurot
Sillamäe	3100 eurot

Koolitranspordi korraldus Jõhvi vallas

Praegune korraldus

- Üks koolibuss teenindab Jõhvi linna suunal koole
- Teine koolibuss teenindab Toila Gümnaasiumit
- Hüvitatakse isikliku sõiduauto kulu õpilase seaduslikule esindajale taotluse ja avalduse alusel, kui ei ole võimalik kasutada õpilas- või ühistransporti

Rahaline mõju

Mõlema busside aastane hankekulu on kokku hinnanguliselt: **23 000–52 000 eurot**

Lisaks oleme rahaliseks partneriks Ida-Virumaa Ühistranspordikeskusele, et meie lapsed saaks sõita tasuta maakonna liinidel.

Jõhvi

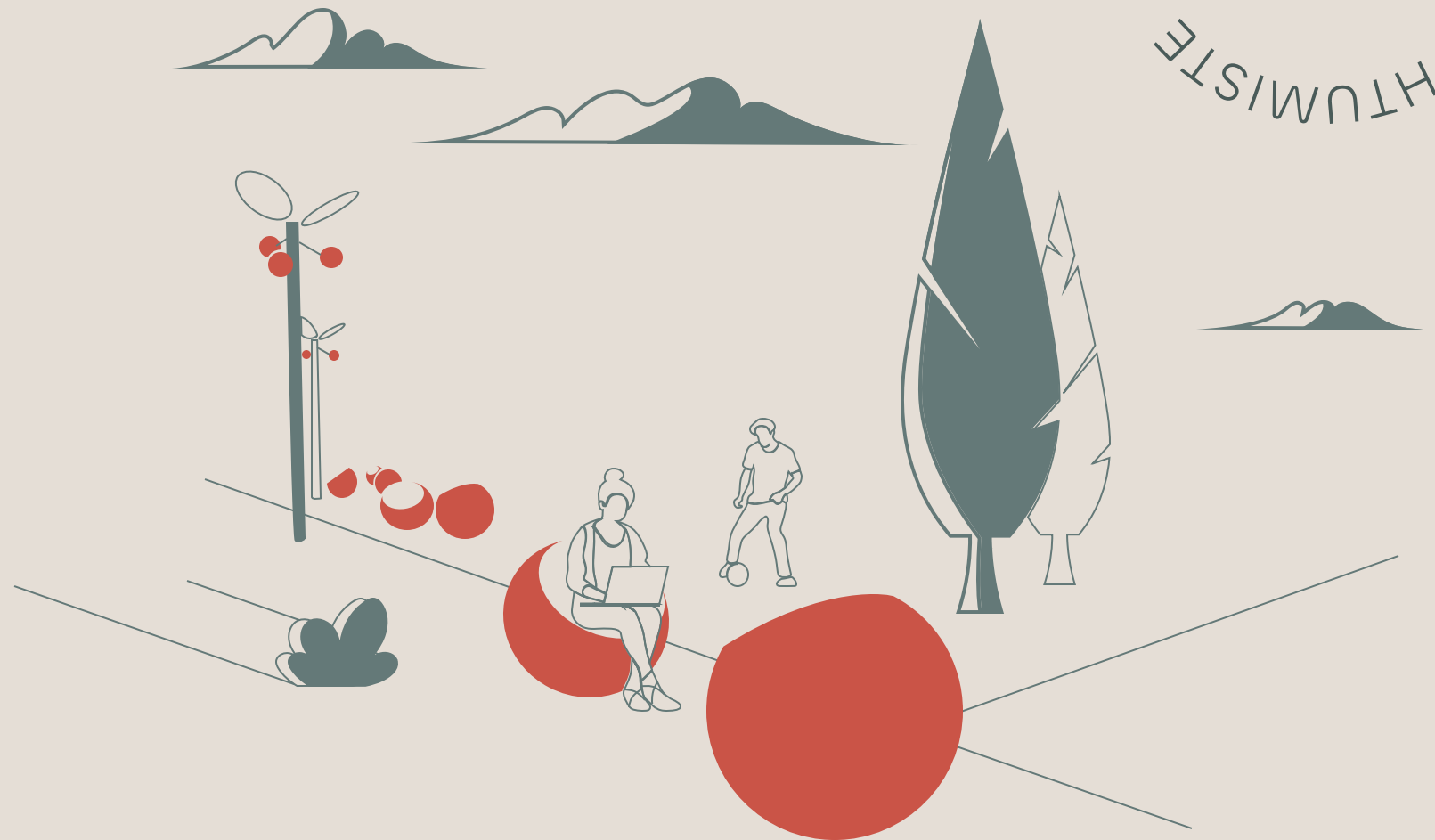

PAIK • JÕHVI • MEELDIVATE
KOHTUMISTE

