KAART 1
JÕHVI VALLA ÜLDPLANEERING
JÕHVI VALD
1 : 20 000

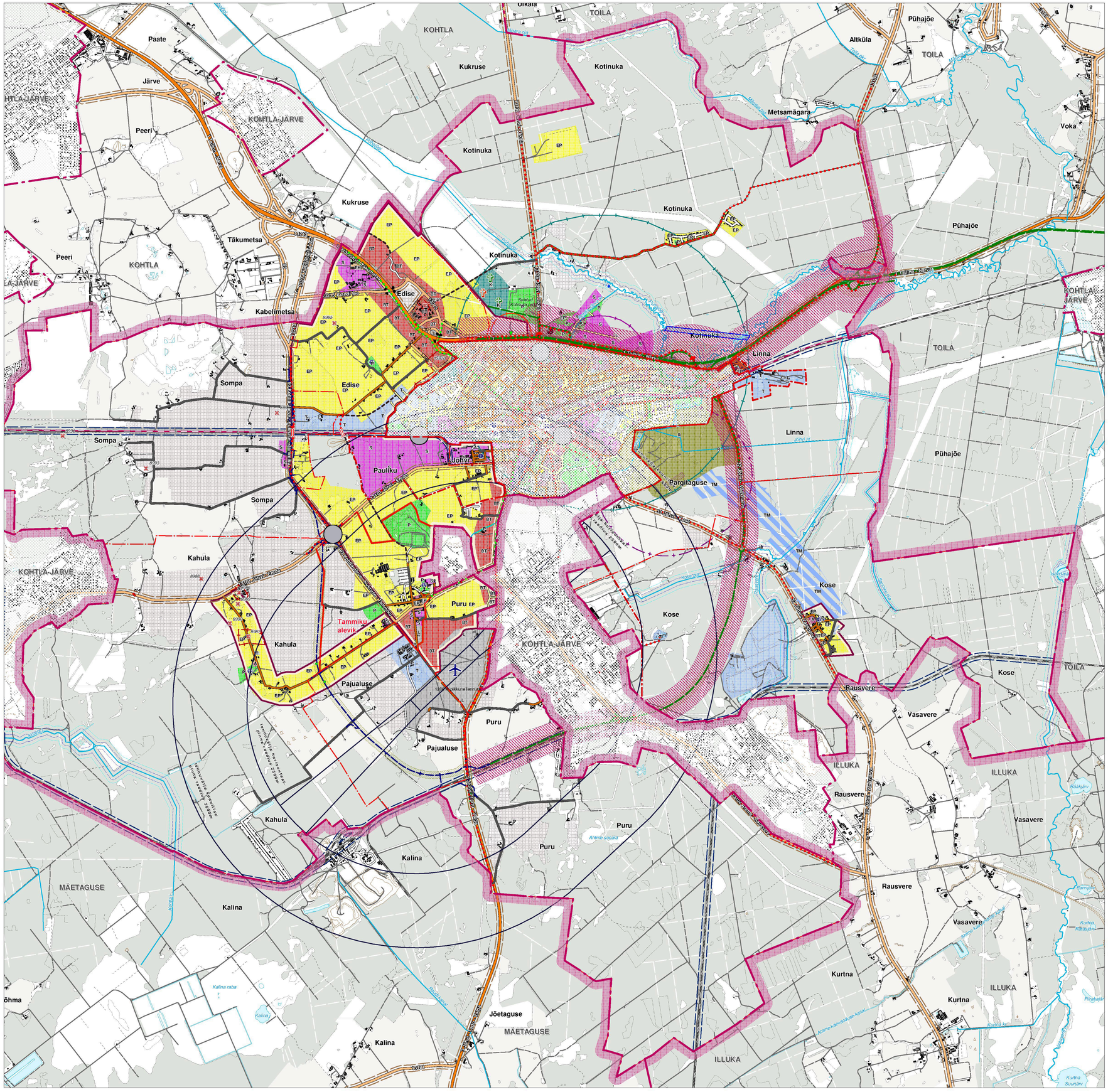

LEPPEMÄRGID

JÕHVI VALD
ALUSKAART (EESTI PÕHIKAART 1 : 10 000, Jõhvi linna aluskaart 1:2000)

Mets
Põld
Kõhviku piir
Hoone
Vare
Seisuveekogu
Vooluveekogu
Kraav / oja
Nõlv
Pinnastee
Rada
Metsasiht

PIIRID
Omavalitsusüksuse piir
Jõhvi linna piir
Jõhvi linna piiri muudatuse etapanek
Asustusüksuse piir
Kompaktselt asustatud ala piir
Jõhvi valla piiri muudatuse etapanek

TEHNILINE INFRASTRUKTUUR
Raudtee
Perspektiivne raudtee
Raudtee kaitsevöönd
Põhimaantee numbriga
Kõrval- / tugimaantee numbriga
Maantee kaitsevöönd (olemasolev)
Perspektiivne riigimaantee (MK teemaplaneering*)
Perspektiivne riigimaantee (läänepoolne ümbersõit)**
Perspektiivne MK teemaplaneeringu järgne trassikoridor
Perspektiivne riigimaantee kaitsevöönd (trassikoridor)
Kohalik tee
Olemasolev tee
Suletav tänavalõik
Perspektiivne tänav
Perspektiivne tänav (detailplaneeringust)
Olemasolev tee (perspektiivne muutkate)
Olemasolev viadukt
Rajatav viadukt
Rajatav ristmik
Olemasolev kergliiklustee
Perspektiivne kergliiklustee
Jalakäijate ülekäigukoht
Perspektiivne jalakäijate ülekäigukoht
Olemasolev / perspektiivne bussipeatus

MAAKASUTUS
EP Pereelamu maa
KK Korterelamu maa
Ühiskondlike ehitiste maa
P Puhke-, virgestus- ja haljasalamaa
Segahoonestusala
KL Kaubandus-, teenindus- ja büroohoone maa
T Tootmismaa
M Maatõõstusmaa
R Riigikaitsemaa
L Liiklusmaa
K Kalmistumaa
*** Kultuurimälestis registrinumbriga
Kultuurimälestise kaitsevöönd
Olemasolev kalmistu
Perspektiivne kalmistu
Perspektiivne lemmikloomade kalmistu
Vaba aja veetmise ja kogunemise koht
Olemasolev / perspektiivne staadion
Spordiplats
Perspektiivne Eurostop-tüüpi parkla
Põllumaa (boniteediga 40 hindepunkti ja enam)
Perspektiivne lasketeir
Laskeriiru müratsoon (R=1km)
Perspektiivne Põhjajõe õgvendus
Kalda piiranguvöönd
Kalda ehituskeeluvöönd
Lennuvälja horisontaalpinna ja koonilise pinna raadius tõusu- ja maandumisisektoriga
Ohtlik ettevõte
Ohuala (R=2200m)
I ohuala tsoon (R=700m)
Ohuala (R=300m)

* Maaconnaplaneeringu teemaplaneeringu „E20/T1 Tallinn-Narva trassikoridori määramine" järgne lahendus.
** „Kõrvalmaantee nr 13134 Kuiruse–Tammiku, Lõik: Kuiruse–Pajualuse km 1,92-8,07 T3 Jõhvi–Tartu–Võlga, Eelprojekt" järgne lahendus (OÜ Torce Projekt, töö nr 15/08)
*** Maantee trassi koskose kogulaius I klassi maantee korral on 65Om ja
III klassi maantee korral 420 m.

Mõõtkava: Jõhvi üldplaneeringu kaardid ja selletusiski koukuvad lahutamatult kokku

VÄLJATRÜKI KUUPÄEV 17.07.2013

Kaardi koostas: Jõhvi Vallavalitsus